KEMENTERIAN RISET, TEKNOLOGI, DAN PENDIDIKAN TINGGI **UNIVERSITAS NEGERI MALANG (UM)**	Nomor SOP :	12
	Tanggal pembuatan :	29 September 2016
	Tanggal revisi :	23 Maret 2017
	Tanggal efektif :	29 Maret 2017
BIRO UMUM DAN KEUANGAN **BAGIAN KEPEGAWAIAN**	Disahkan oleh :	Kepala Biro Umum dan Keuangan, **Drs. Amin Sidiq, M.Pd** **NIP 196011011987091001**
SUB BAGIAN TENAGA ADMINISTRASI	Judul SOP :	**Ujian Dinas**

DASAR HUKUM	**KUALIFIKASI PELAKSANA**
1. Peraturan Pemerintah Nomor 99 Tahun 2000 sebagaimana telah dirubah dengan Peraturan Pemerintah Nomor 12 Tahun 2002 tentang Kenaikan Pangkat Pegawai Negeri Sipil; 2. Peraturan Menteri Pendidikan dan Kebudayaan Nomor 30 Tahun 2012 tentang Organisasi dan Tata Kerja Universitas Negeri Malang (Berita Negara Republik Indonesia Tahun 2012 Nomor 493); 3. Peraturan Menteri Pendidikan dan Kebudayaan Republik Indonesia Nomor 71 Tahun 2012 tentang Statuta Universitas Negeri Malang (Berita Negara Republik Indonesia Tahun 2012 Nomor 1136); 4. Peraturan Menteri Riset, Teknologi, dan Pendidikan Tinggi Nomor 98 Tahun 2016 Tentang Pemberian Kuasa dan Delegasi Wewenang Kepegawaian; 5. Surat Edaran Menteri Pendayagunaan Aparatur Negara dan Reformasi Birokrasi Republik Indonesia Nomor 4 Tahun 2013 tentang Pemberian Tugas Belajar dan Izin Belajar Bagi Pegawai Negeri Sipil.	1. Memahami proses Ujian Dinas 2. Memahami tugas dan fungsi Sub Bagian Tenaga Administrasi 3. Memahami materi kegiatan
KETERKAITAN	**PERALATAN/PERLENGKAPAN**
	1. Komputer
PERINGATAN	**PENCATATAN DAN PENDATAAN**
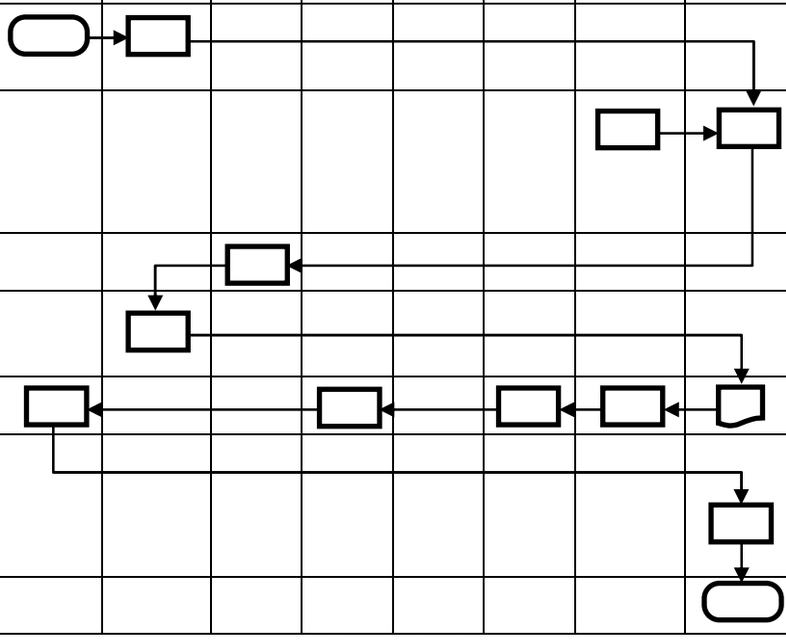
No	Uraian Prosedur	WR II	Anggota Bidang II	Tim Penguji	Karo UK	Kabag Keu.	Kabag Kepeg.	Kasubbag TAD	Pelaksana	Mutu Baku			Ket
										Kelengkapan	Normal Waktu	Output	
1.	Rapat Persiapan										120 menit		
2.	Daftar Peserta yang akan ikut Ujian Dinas										60 menit		
3.	Ujian										120 menit		
4.	Pembahasa n Hasil Ujian										120 menit		
5.	Pembuatan Tanda Lulus										960 menit		
6.	Pengiriman Usulan KP ke Biro SDM Kemenristek dikti										60 menit		
7.	Arsip										30 menit		
	Akumulasi Waktu										**1470 menit**